

令和4年度 はーとさぼーと阿久和 事業計画

基本方針	「自分らしい生活を見つける」																																				
重点項目	・感染症対策																																				
	・ストレングスを活かした支援 成功体験を増やし自分に自信がもてる機会を得る																																				
	・職員の育成 ご利用者様と一緒に成長できる事業所																																				
稼働目標 (利用見込)	<p>年間利用見込 (延べ人数) 稼働日 244 日/年 生活介護 (定員 6 名) 延べ 1.464 名 稼働目標 年間稼働目標 延べ 1.464/6 名 (目標/定員) 100%</p> <table border="1"> <tr> <td>4 月</td> <td>120/6 名</td> <td>100%</td> <td>10 月</td> <td>120/6 名</td> <td>100%</td> </tr> <tr> <td>5 月</td> <td>114/6 名</td> <td>100%</td> <td>11 月</td> <td>120/6 名</td> <td>100%</td> </tr> <tr> <td>6 月</td> <td>132/6 名</td> <td>100%</td> <td>12 月</td> <td>132/6 名</td> <td>100%</td> </tr> <tr> <td>7 月</td> <td>120/6 名</td> <td>100%</td> <td>1 月</td> <td>120/6 名</td> <td>100%</td> </tr> <tr> <td>8 月</td> <td>132/6 名</td> <td>100%</td> <td>2 月</td> <td>108/6 名</td> <td>100%</td> </tr> <tr> <td>9 月</td> <td>120/6 名</td> <td>100%</td> <td>3 月</td> <td>132/6 名</td> <td>100%</td> </tr> </table>	4 月	120/6 名	100%	10 月	120/6 名	100%	5 月	114/6 名	100%	11 月	120/6 名	100%	6 月	132/6 名	100%	12 月	132/6 名	100%	7 月	120/6 名	100%	1 月	120/6 名	100%	8 月	132/6 名	100%	2 月	108/6 名	100%	9 月	120/6 名	100%	3 月	132/6 名	100%
4 月	120/6 名	100%	10 月	120/6 名	100%																																
5 月	114/6 名	100%	11 月	120/6 名	100%																																
6 月	132/6 名	100%	12 月	132/6 名	100%																																
7 月	120/6 名	100%	1 月	120/6 名	100%																																
8 月	132/6 名	100%	2 月	108/6 名	100%																																
9 月	120/6 名	100%	3 月	132/6 名	100%																																
予算	前年度から引き続き、配置数にゆとりをもつことで支援・業務をバランスよく行うことができる為、職員配置 (6 : 1.5) で変更なし。																																				
事業内容	軽作業の受託 (複数受託先あり) (バネの選別 名刺箱折り クリーニング補助作業 他)																																				
サービス内容 (支援内容)	生活に必要な身辺動作 (必要に応じた介助) の支援 対人面などの社会性を身につけるための支援 外出などのイベントやレクリエーションを通じて余暇活動を支援 作業を行い働くことを支援する																																				

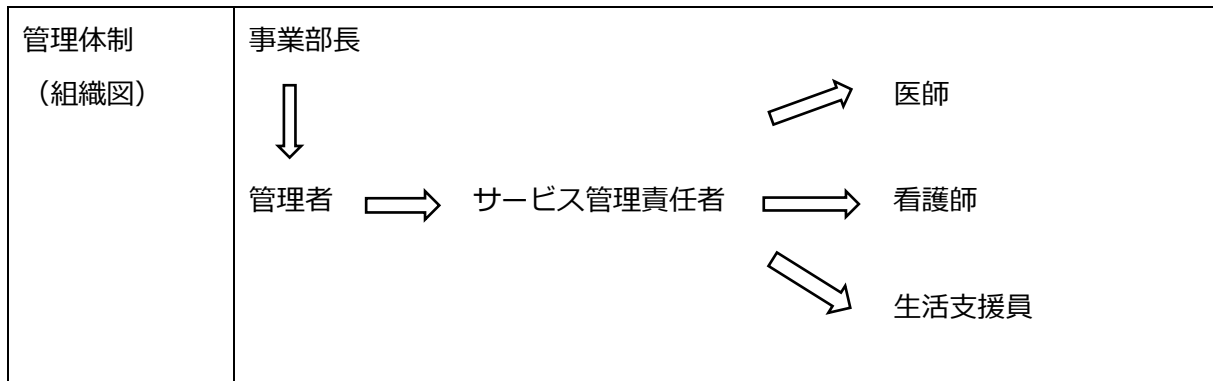

年間行事	4月	ランチ会 春の外出レク（お花見）    (法定) 建物設備点検
	5月	ランチ会
	6月	ランチ会
	7月	ランチ会
	8月	ランチ会 夏の外出レク
	9月	ランチ会 防災訓練
	10月	ランチ会    (法定) 建物設備点検
	11月	ランチ会 秋の外出レク 芋ほり
	12月	ランチ会 クリスマス
	1月	ランチ会 防災訓練
	2月	ランチ会 冬の外出レク
	3月	ランチ会 勉強会
	随時	毎月季節の創作
その他	<p>利用者においては、毎月のランチ会 年2回の防災訓練          年1回の勉強会を実施 その他、法人主催のイベント（芋ほり等）に参加          尚、コロナウイルス感染症の状況に応じたイベント（利用者と企画）を実施          する</p> <p>支援員については、感染症対策委員会 虐待防止委員会 身体拘束防止委員          会 事故対策（ヒヤリハット）等リスクマネジメント委員会 防災関係委員          会等各委員会活動や内部研修の実施</p> <p>瀬谷区自立支援協議会（代表者会議 交流会議 日中活動支援会議 相談支          援会議）への参加</p> <p>西部地域精神保健福祉就労支援ネットワークへの参加          各研修及び資格取得のための講習等への参加推進</p>	